EL HIJO DE LA NOVIA

catálogo cinespañol

Titulo Principal: EL HIJO DE LA NOVIA

Dirigido por: JUAN JOSE CAMPANELLA
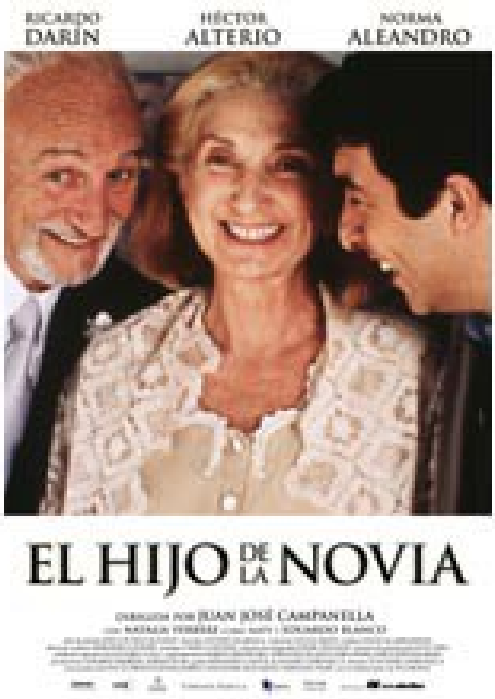
Expediente ICAA: 11701
Nacionalidad: España
Países: España(20.000%) , Argentina(80.000%)
Duracion: LARGOMETRAJE / 128 min.
Empresa productora: FILM STOCK INVESTMENT, S.A. (01J828)(España 100%) , JORGE ESTRADA MORA PRODUCCIONES(Argentina) , PATAGONIK FILM GROUP(Argentina) , SB PRODUCCIONES(Argentina)
Intérpretes: HECTOR ALTERIO , NATALIA VERBEKE LEIVA , RICARDO DARIN
Dirigido por: JUAN JOSE CAMPANELLA
Calificación Pelicula: APTA PARA TODOS LOS PÚBLICOS (14/11/2001) 128min (Sala Comercial)
Calificación Trailer: APTA PARA TODOS LOS PÚBLICOS (23/10/2001) 0min (Sala Comercial)
Subvenciones: Ayudas a la Amortización de Largometrajes - General , Ayudas a la Conservación de Negativos y soportes originales
Recaudación: 7.233.068,69€
Espectadores: 1.575.564
Año del anuario: 2001
Año de producción: 2001 , 2001
Longitud: LARGOMETRAJE , LARGOMETRAJE
Tipo de película: Cine - Ficción
Género: Drama
Estrenos: 23/11/2001
Fecha de inicio de rodaje: 19/03/2001
Fecha de final de rodaje: 11/05/2001
Lugares: ARGENTINA (Días: 39)
Distribuidora nacional: ALTA CLASSICS S.L UNIPERSONAL (02J585)