AUNQUE ES DE NOCHE

catálogo cinespañol

Titulo Principal: AUNQUE ES DE NOCHE

Dirigido por: GUILLERMO GARCÍA LÓPEZ

Expediente ICAA: 69421
Título en inglés: Even though it´s night
Nacionalidad: España
Países: España(50.000%) , Francia(50.000%)
Duracion: CORTOMETRAJE / 15 min.
Empresa productora: SALON INDIEN FILMS, S.L. (01J5920)(España 40%) , SINTAGMA FILMS, S.L. (01J5936)(España 60%) , Les Valseurs(Francia)
Intérpretes: Antonio Fernández (Tonino) , Nasser Rokni (Nasser)
Dirigido por: Guillermo García López
Ayudante de dirección: Pau Teixidor
Dirección de producción: Carmen Sánchez de la Vega
Ayudantes de Producción : Gonzalo Martínez
Guión: Guillermo García López , Inbar Horesh
Dirección de fotografía: Alana Mejía González
Música: No hay
Montaje: Vicky Lammers
Dirección artística: Lita Echevarría
Sonido: Fernando Aliaga
Calificación Pelicula: NO RECOMENDADA PARA MENORES DE DOCE AÑOS (23/05/2023) 15min (Tipo de Sala no disponible)
Subvenciones: Ayudas a la producción de cortometrajes realizados , Ayudas a la producción de cortometrajes sobre proyecto
Recaudación: 1.519,00€
Espectadores: 218
Año de producción: 2023
Longitud: CORTOMETRAJE
Tipo de película: Cine - Ficción
Género: Drama
Etiquetas: Derechos humanos , Juventud , Amistad
Relación de pantalla: DCP
Emulsión:
Versión original: CASTELLANO
Estrenos: 06/02/2024
Fecha de inicio de rodaje: 21/03/2022
Fecha de final de rodaje: 01/09/2022
Premios: Alcine. Festival de Cine de Alcalá de Henares / Comunidad de Madrid (2024) - Alcine a concurso. Certamen Nacional Cortometrajes - Premio "AISGE" a la mejor interpretación masculina (Antonio Fernández) Alcine. Festival de Cine de Alcalá de Henares / Comunidad de Madrid (2024) - Alcine a concurso. Certamen Nacional Cortometrajes - Premio "AISGE" a la mejor interpretación masculina (Nasser Rokni) Alcine. Festival de Cine de Alcalá de Henares / Comunidad de Madrid (2024) - Alcine a concurso. Certamen Nacional Cortometrajes - Premio "Comunidad de Madrid" Festival Ibérico de Cine de Badajoz (2024) - Certamen Oficial - Premio del Público de Olivenza Festival Ibérico de Cine de Badajoz (2024) - Certamen Oficial - Premio ONOFRE a la mejor dirección Festival Internacional de Cine de Bueu (FICBUEU) (2024) - Secciones Competitivas - Oficial - Mejor Cortometraje Español Festival Internacional de Cine de Huesca (2024) - Concurso Iberoamericano de cortometrajes / Latin American Short Film Contest - Mejor guión Octubre Corto. Festival de cine de Arnedo en La Rioja (2024) - Cortos seleccionados. Sección Oficial - Mejor cortometraje de ficción Premios Fugaz. Premios al cortometraje español (2024) - Mejor dirección de fotografía / Best Cinematography - Premio Fugaz / Fugaz Award Premios Goya (2024) - Mejor cortometraje de ficción / Best Fiction Short Film - Premio Goya / Goya Award Semana del Cine de Medina del Campo (2024) - Sección Oficial a concurso - Premio del Jurado a la mejor fotografía ABYCINE-Festival Internacional de Cine de Albacete (2023) - Abycine Cortos - Primer Premio Abycine Cortos Curtocircuito. Festival Internacional de Cine (2023) - Sección Oficial Cosmos - Premio del Público Festival Internacional de Cortometrajes de Aguilar de Campoo (2023) - Sección Oficial - Águila de Oro a la Mejor Fotografía Premios Forqué. Edición 29 (2023) - Mejor cortometraje cinematográfico / Best Short Film - Premio José María Forqué / José María Forqué Award

Festivales:

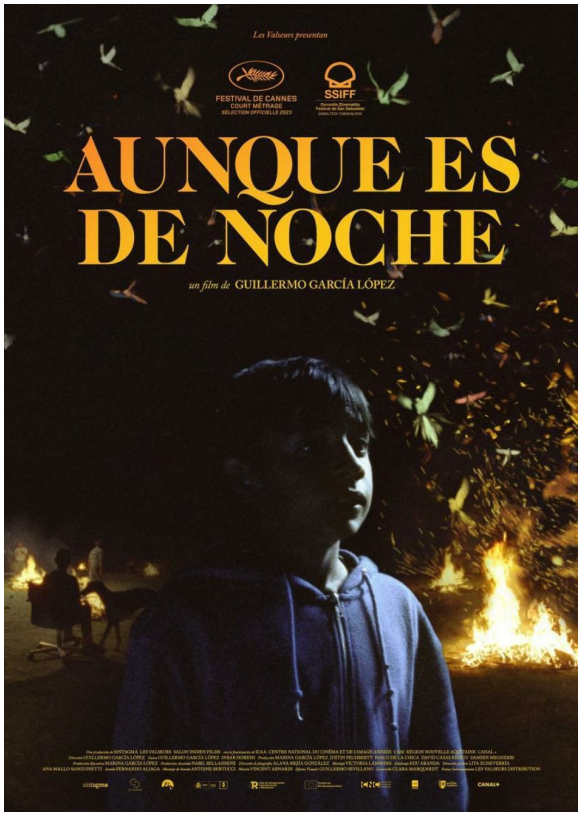

En La Cañada, el asentamiento irregular más grande de Europa, no hay luz desde hace más de un año. A la luz del fuego, entre leyendas sobre un posible futuro, Toni, un chico de trece años, descubre que su mejor amigo Nasser se marcha para siempre. (Marvin & Wayne).

La Cañada, Europe´s largest slum on the outskirts of Madrid, has been without electricity for over a year. In the firelight, among Roma legends of a possible future, Toni, a 13-year-old boy, discovers that his best friend Nasser is leaving forever. (Marvin & Wayne).

- ALCINE. FESTIVAL DE CINE DE ALCALÁ DE HENARES / COMUNIDAD DE MADRID (2024) - ALCINE EDUCACIÓN. CORTO PRISIÓN
- ALCINE. FESTIVAL DE CINE DE ALCALÁ DE HENARES / COMUNIDAD DE MADRID (2024) - SESIONES ESPECIALES - SESIÓN CONTINUA
- FESTIVAL DE CINE ESPAÑOL DE NANTES (2024) - SÉLECTION OFFICIELLE. COMPÉTITION COURTS-MÉTRAGES
- FESTIVAL DE CINE SOLIDARIO DE GUADALAJARA - FESCIGU (2024) - SECCIÓN OFICIAL DE CORTOMETRAJES
- FESTIVAL INTERNACIONAL DE CINE DE CARTAGENA DE INDIAS FICCI (2024) - SECCIÓN OFICIAL IBEROAMÉRICA - CORTOMETRAJES
- NIFF - NAVARRA INTERNATIONAL FILM FESTIVAL (2024) - PROYECCIONES - FICCIÓN
- CURTAS VILA DO CONDE (2023) - COMPETITION INTERNATIONAL
- FESTIVAL DE CANNES (2023) - COURT-MÉTRAGE (A COMPETICIÓN)
- FESTIVAL INTERNACIONAL DE CINE DE CARTAGENA - FICC (2023) - SECCIÓN OFICIAL CORTOMETRAJES
- FESTIVAL INTERNACIONAL DE CINE DE SAN SEBASTIÁN (2023) - ZABALTEGI-TABAKALERA
- FESTIVAL MÁRGENES. FESTIVAL DE CINE INDEPENDIENTE DE MADRID (2023) - SESIONES ESPECIALES
- FICAL - FESTIVAL INTERNACIONAL DE CINE DE ALMERÍA (2023) - CERTAMEN INTERNACIONAL DE CORTOMETRAJES "ALMERÍA EN CORTO"
- TORRE EN CORTO. FESTIVAL DE TORRELAVEGA (2023) - SECCIÓN NACIONAL

Distribuidora nacional: MARVIN & WAYNE S.L. (02J872)
Web Oficial: http://marvinwayne.com/es/aunque-es-de-noche (Marvin & Wayne)
Información adicional de Festivales: Datos de la web de Marvin & Wayne (17/04/2024) / Marvin & Wayne site info (04/17/2024)

Premios / Awards

Kosice Film Festival 2023 - Slovakia - Grand Prix for Best Short Film
Semana del Cortometraje de la Comunidad de Madrid 2023 - España - Best Short Film
Festival Internacional de Cine de Almería 2023 - España - Best Direction
IKUSKA - Muestra de Cortometraje de Pasaia 2023 - España - Best Short Film
Mostra de Curtas "Vila de Noia" 2023 - España - Best Short Film
Signes de nuit 2023 - Francia - Special Jury Mention

Selecciones / Selections

Huesca International Film Festival 2024 - España
IBIZA CINEFEST - Ibiza Independent Film Festival 2024 - España
Tehran International Short Film Festival 2023 - Irán
Festival La Fila de Cortometrajes 2024 - España
Concurso de cortometrajes "Sueños en Corto" de Logroño 2023 - España
GO SHORT - International Short Film Festival Nijmegen 2024 - Netherlands
FICCAB - Festival Internacional de Cortometrajes y Cine Alternativo de Benalmádena 2023 - España
Drim Short Film Festival 2023 - Macedonia
Un festival c'est trop court 2023 - Francia
MUFF - Mieres Under-60' Film Festival 2023 - España
Concurso Iberoamericano de Cortometrajes Versión Española-SGAE 2024 - España
Cormorán Film Fest 2023 - España
MedFilm Festival 2023 - Italia
Festival Cinéma Jeune Public 2024 - Switzerland
Festival de Cine de Sant Joan d'Alacant - Concurso Nacional de Cortometrajes 2024 - España Festival Internacional de Films del Futuro Font d'en Fargues 2024 - España
20minmax Short Film Festival 2024 - Alemania
Cortopilar - Festival Internacional de Cine de Pilar de la Horadada 2023 - España
CLAM - Festival Internacional de Cinema Social de Catalunya 2023 - España
Yerevan Short Film festival 2023 - Armenia
Passaggi d´Autore: Intrecci Mediterranei 2023 - Italia
Du grain à Démoudre International Film Festival 2023 - Francia
Kino Pavasaris - Vilnius International Film Festival 2024 - Lithuania