EL CÍRCULO

catálogo cinespañol

Titulo Principal: EL CÍRCULO

Dirigido por: IVÁN ROIZ ; ÁLVARO PRIANTE

Expediente ICAA: 157821
Título en inglés: A Circle Of Men
Nacionalidad: España
Duracion: LARGOMETRAJE / 73 min.
Empresa productora: NANOUK FILMS, S.L. (01J2496)(España 100%)
Dirigido por: Iván Roiz , Álvaro Priante
Productor: Ventura Durall
Productor ejecutivo: Sergi Cameron
Ayudantes de Producción : Noelia Fernández , Ángel Carmona
Guión: Iván Roiz , Álvaro Priante
Dirección de fotografía: Roberto Montero
Música: Olivier Arson
Montaje: Iván Roiz , Ángel Carmona
Maquillaje: Sara Herráiz Aragoneses
Sonido: Diego Pedragosa , Paco Alonso
Coreografía: Itxasa Mediavilla
Fotofija: Kike Carbajal
Calificación Pelicula: NO RECOMENDADA PARA MENORES DE DOCE AÑOS y distintivo ESPECIALMENTE RECOMENDADA PARA EL FOMENTO DE LA IGUALDAD DE GÉNERO (27/07/2021) 73min (Sala Comercial)
Recaudación: 1.110,51€
Espectadores: 219
Año de producción: 2020
Longitud: LARGOMETRAJE
Tipo de película: Cine - Documental
Género: Drama
Etiquetas: Documental , Drama , Masculinidad
Relación de pantalla:
Formatos: HD - Color
Emulsión:
Versión original: CASTELLANO
Estrenos: 08/09/2021

Festivales:

- DOK.FEST - INTERNATIONAL DOCUMENTARY FILM FESTIVAL MUNICH (2022) - DOK.GUEST SPAIN

Distribuidora nacional: IVAN ROIZ PEREDA (01F3389)
Web Oficial: http://ivanroiz.com/documentary/el-circulo/ (Web del director / Director´s website) , http://nanouk.tv/es/archivos/7456 (Nanouk Films) , http://www.moviesforfestivals.com/es/el-circulo-127 (Movies For Festivals)

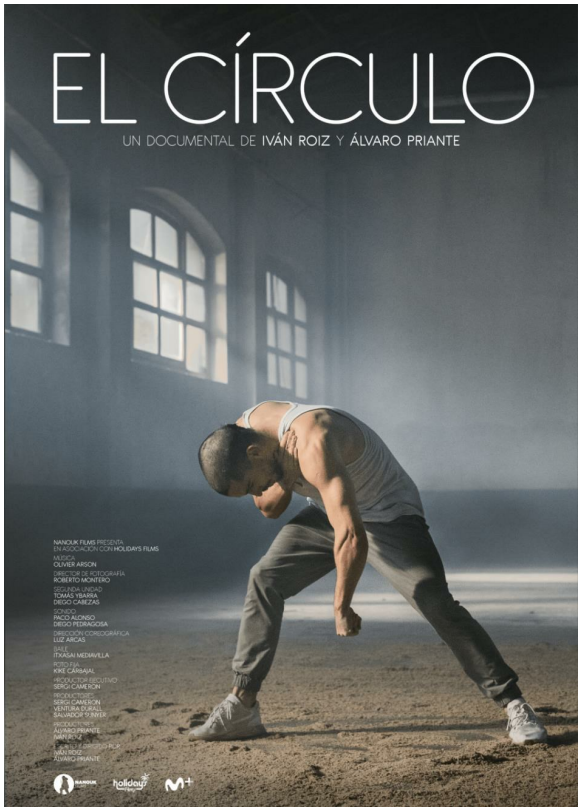

"El Círculo" es un retrato incómodo y sin censuras de un proceso de deconstrucción y cuestionamiento de la masculinidad. Afortunadamente, el auge de los feminismos ha propiciado una crisis de lo que significa ser hombre, y que los personajes del documental canalizan a través de los Círculos, terapias colectivas que sirven de catarsis y de punto de encuentro. ¿Serán capaces de construir una nueva masculinidad o se resistirán ante lo que consideran un ataque a sus valores y formas aprendidas de vivir?
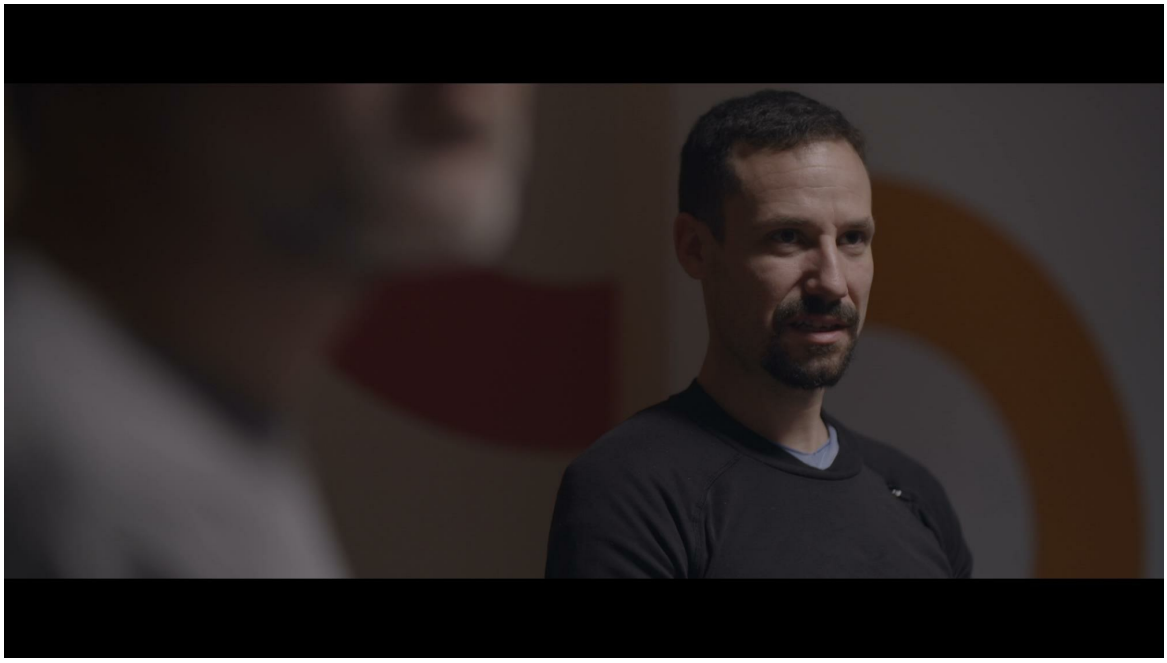
The Circle is a project on the crisis of masculinity. A heterogeneous group of people gather around a circle to speak uncensored from the depths, with all the lights and shadows. They only have one thing in common: they are men.